

Geschäftsleiter/in, QMB

Operatives Leitungsgremium

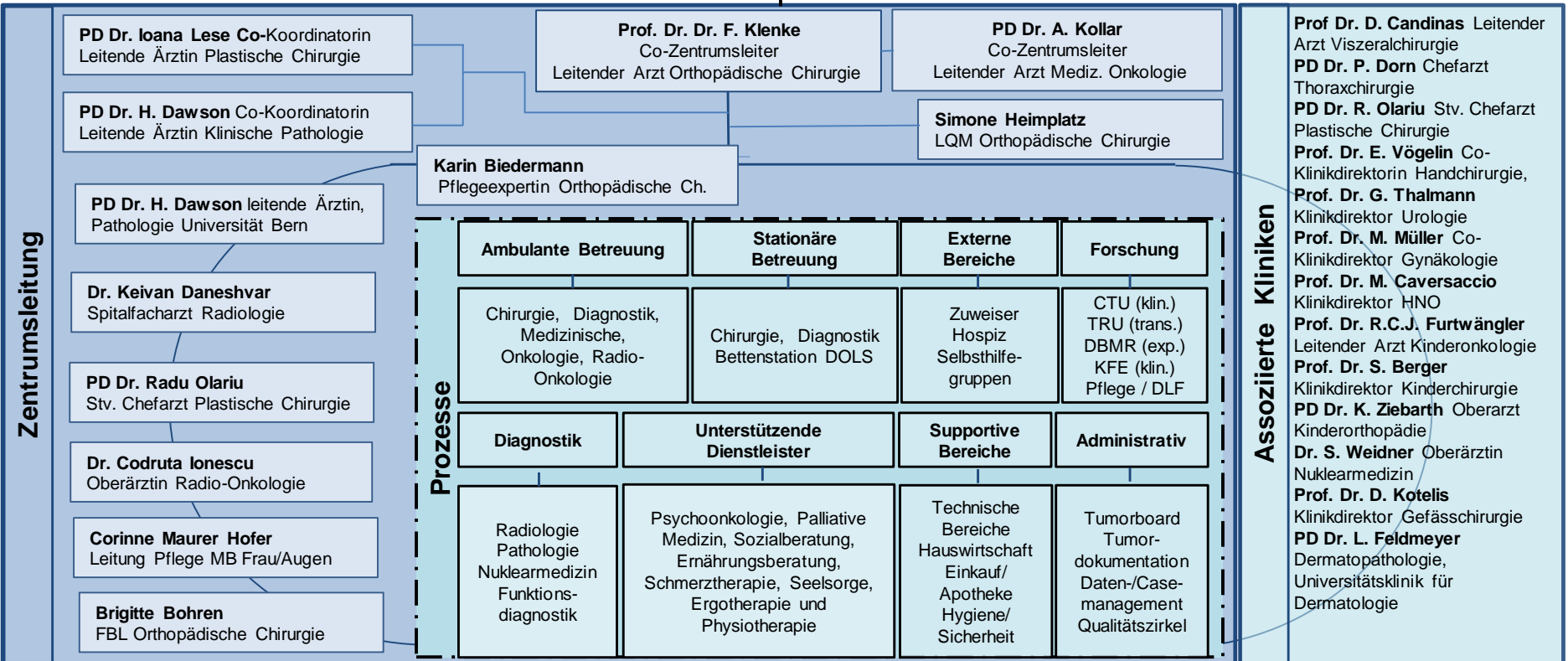

Sarkomboard (1x wöchentlich)

- Prof. Dr. Dr. Frank Klenke
- PD Dr. Heather Dawson
- Dr. Codruta Ionescu
- Bedarfsorientiert werden assoziierte Kliniken hinzugezogen
- PD Dr. Attila Kollar
- Dr. Keivan Daneshvar
- Karin Biedermann
- Vertretungen werden bei Abwesenheit organisiert

Qualitätszirkel (mind. 3 x jährlich) (Mitglieder der Tumorkonferenz + Vertreter Pflege)

Kernteammeeting (1 x monatlich) und Strategie-Workshops (mind. 1 x jährlich)

Grosser Qualitätszirkel übergeordnet innerhalb des UCI